

SITUACE PŘECHODNÉ ÚPRAVY PROVOZU NÁVRH SVĚTELNÉ SIGNALIZACE MĚSTO PLANÁ NAD LUŽNICÍ

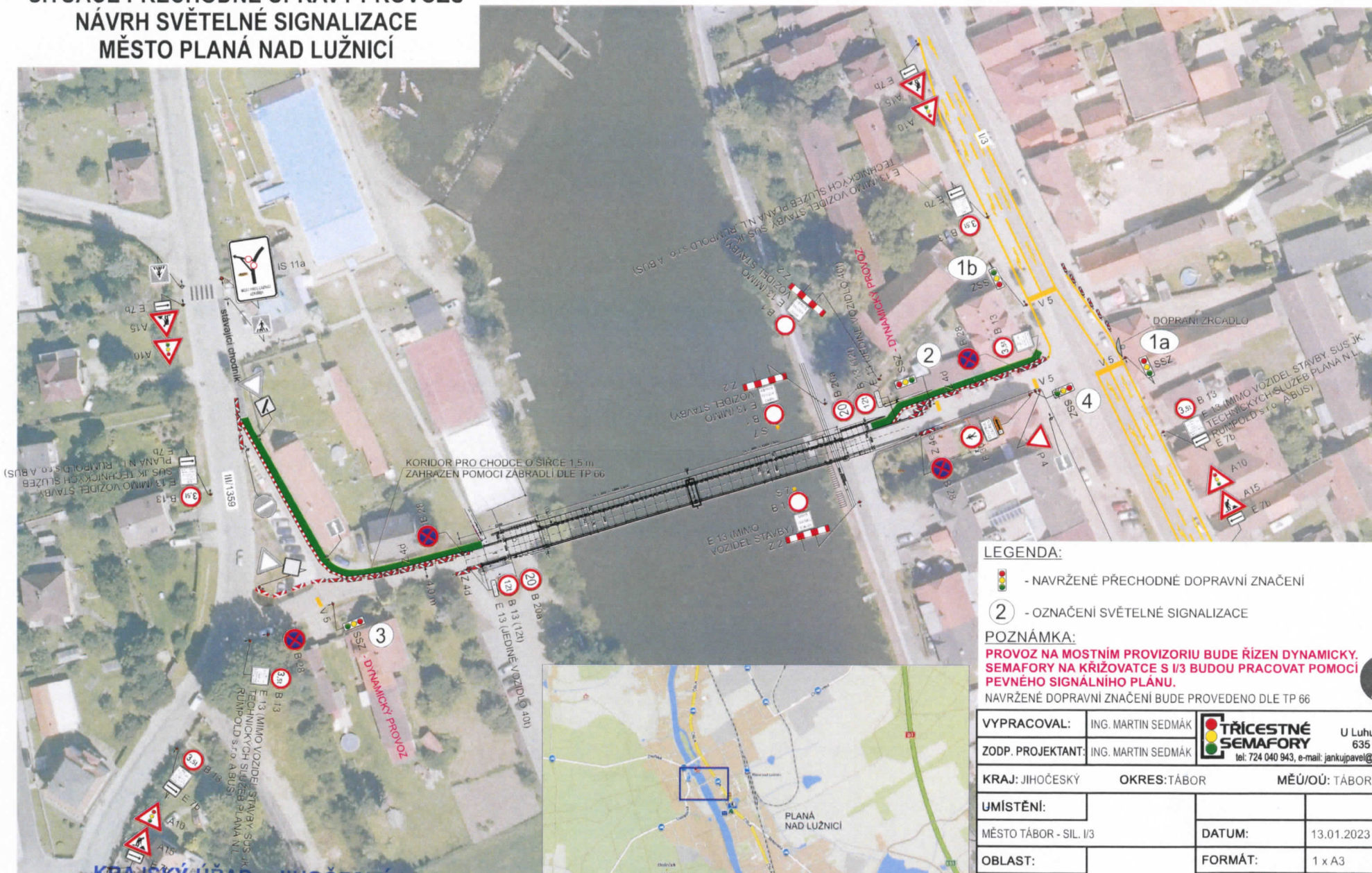

LEGENDA:

- NAVRŽENÉ PŘECHODNÉ DOPRAVNÍ ZNAČENÍ
- OZNAČENÍ SVĚTELNÉ SIGNALIZACE

POZNÁMKA:

PROVOZ NA MOSTNÍM PROVIZORIUM BUDE ŘÍZEN DYNAMICKY. SEMAFORY NA KŘÍŽOVATCE S I/3 BUDOU PRACOVAT POMOCÍ PEVNÉHO SIGNÁLNÍHO PLÁNU.
 NAVRŽENÉ DOPRAVNÍ ZNAČENÍ BUDE PŘEVEDENO DLE TP 66



VYPRACOVAL: ING. MARTIN SEDMÁK
ZODP. PROJEKTANT: ING. MARTIN SEDMÁK
TRÍCESTNÉ SEMAFORY U Luhy 220/14
 635 00 Brno
 tel. 724 040 943, e-mail: jankujpavel@seznam.cz

KRAJ: JIHOČESKÝ **OKRES:** TÁBOR **MĚÚ/OÚ:** TÁBOR

UMÍSTĚNÍ:		
MĚSTO TÁBOR - SIL. I/3	DATUM:	13.01.2023
OBLAST:	FORMÁT:	1 x A3
PŘECHODNÉ DOPRAVNÍ ZNAČENÍ	VERZE:	1
NÁZEV:	STUPEŇ DOK.:	RDS
SITUACE DOPRAVNÍHO ZNAČENÍ	Č. VÝKRESU:	01

KRAJSKÝ ÚŘAD - JIHOČESKÝ KRAJ
 Odbor dopravy a silničního hospodářství
 Dopravní značení schváleno
 č. KÚJ/10095/2023 (2)